Sistemas Meteorológicos

El monzón mexicano continuará sobre el noroeste del país, en combinación con divergencia en altura, ocasionarán lluvias muy fuertes a puntuales intensas con posibles granizadas en Sonora, Chihuahua, Durango, Sinaloa y Baja California Sur.

Por otra parte, la onda tropical Núm. 25 recorrerá lentamente el oriente, centro y sur del territorio nacional, mientras que la onda tropical Núm. 26 se desplazará sobre la Península de Yucatán y el sureste mexicano, ambos sistemas interaccionarán con una zona de inestabilidad con probabilidad para desarrollo ciclónico localizada al sur de las costas de Oaxaca y Chiapas, originando lluvias fuertes a muy fuertes sobre las regiones mencionadas, además de lluvias puntuales intensas en zonas de Guerrero, Oaxaca, Chiapas y Quintana Roo, así como chubascos en el Valle de México.

Asimismo, un canal de baja presión extendido a lo largo de la Sierra Madre Occidental, en interacción con divergencia en altura y con el ingreso de humedad del Océano Pacífico reforzado por una zona de baja presión con alta probabilidad para desarrollo ciclónico o posible ciclón tropical que se localizará al sur de las costas de Baja California Sur, producirán chubascos y lluvias fuertes a muy fuertes con posible caída de granizo en las regiones mencionadas, incluido el Valle de México, con lluvias puntuales intensas sobre Nayarit, Jalisco, Colima. A su vez, se prevén vientos fuertes y oleaje elevado en las costas de Baja California Sur, Sinaloa, Nayarit, Jalisco y Colima.

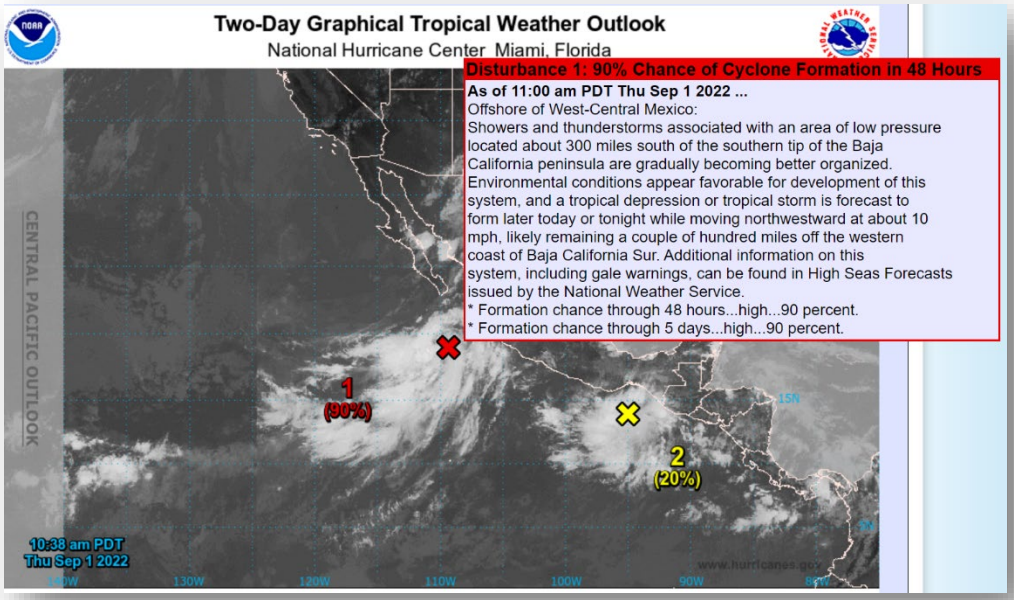

Fuente: https://www.nhc.noaa.gov/gtwo.php?basin=epac&fdays=2

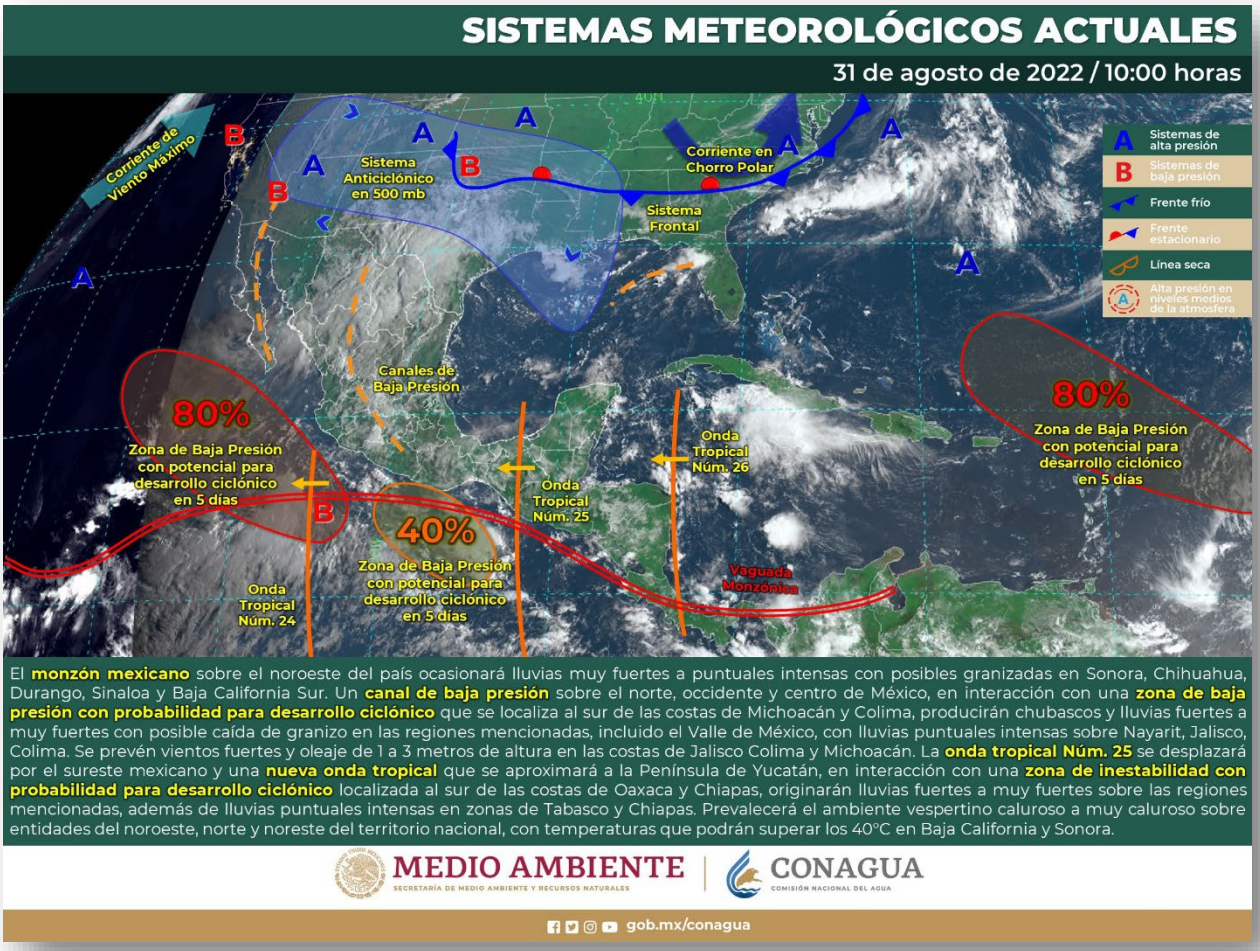

El **monzón mexicano** sobre el noroeste del país ocasionará lluvias muy fuertes a puntuales intensas con posibles granizadas en Sonora, Chihuahua, Durango, Sinaloa y Baja California Sur. Un **canal de baja presión** sobre el norte, occidente y centro de México, en interacción con una **zona de baja presión con probabilidad para desarrollo ciclónico** que se localiza al sur de las costas de Michoacán y Colima, producirán chubascos y lluvias fuertes a muy fuertes con posible caída de granizo en las regiones mencionadas, incluido el Valle de México, con lluvias puntuales intensas sobre Nayarit, Jalisco, Colima. Se prevén vientos fuertes y oleaje de 1 a 3 metros de altura en las costas de Jalisco Colima y Michoacán. La **onda tropical Núm. 25** se desplazará por el sureste mexicano y una **nueva onda tropical** que se aproximará a la Península de Yucatán, en interacción con una **zona de inestabilidad con probabilidad para desarrollo ciclónico** localizada al sur de las costas de Oaxaca y Chiapas, originarán lluvias fuertes a muy fuertes sobre las regiones mencionadas, además de lluvias puntuales intensas en zonas de Tabasco y Chiapas. Prevalecerá el ambiente vespertino caluroso a muy caluroso sobre entidades del noroeste, norte y noreste del territorio nacional, con temperaturas que podrán superar los 40°C en Baja California y Sonora.

MEDIO AMBIENTE
SECRETARÍA DE MEDIO AMBIENTE Y RECURSOS NATURALES
CONAGUA
COMISIÓN NACIONAL DEL AGUA
gob.mx/conagua

Reportes de siniestros

Teléfono

+52 (55) 5575 3825

Correo electrónico

siniestros@sompo-intl.com

Código QR

Página web

sompo.mx/servicios
/siniestros.html

SOMPO INTERNATIONAL